

## 08. De Vinebre a Móra (11.2 km)

KM 101.5 / KM 90.3

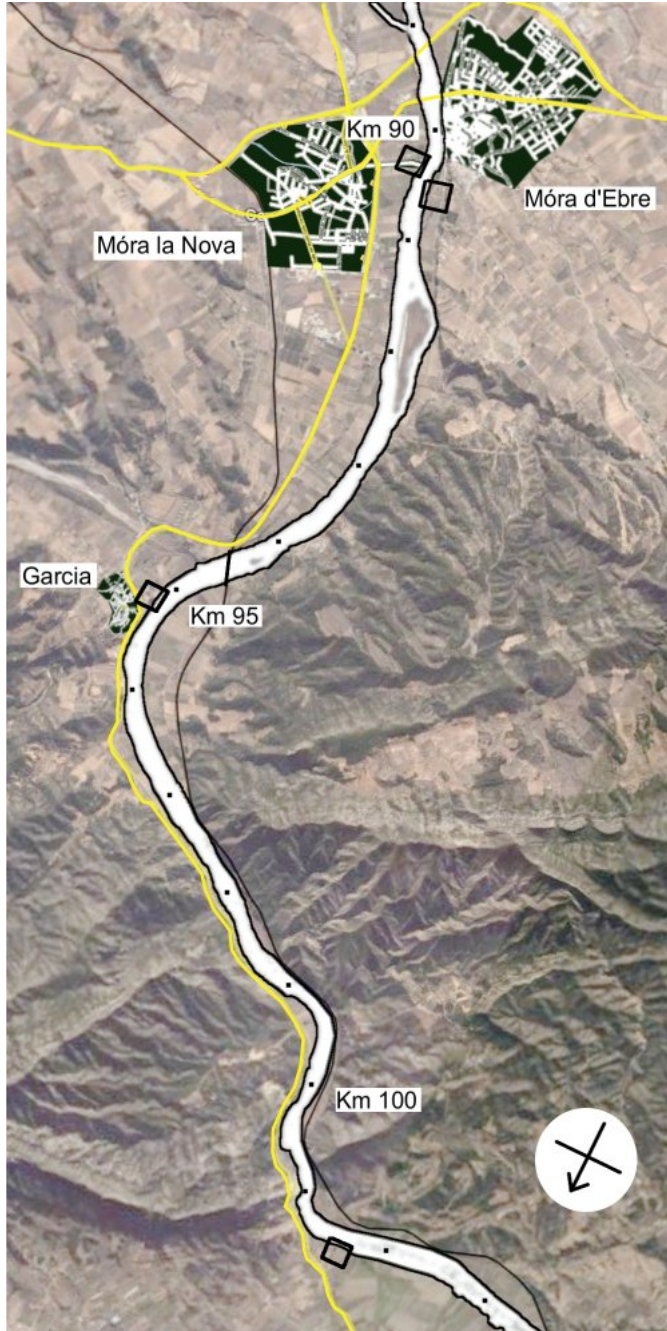

km 90.4 [E] Embarcador de Móra la Nova

km 90.6 [D] Embarcador de Móra d'Ebre

km 94.5 Pont del tren

km 95.2 [E] Embarcador de Garcia

km 101.5 [E] Embarcador de Vinebre

Etapa tranquil·la fins a Móra d'Ebre, entre turons i passos estrets com el pas de l'ase.

A Móra la Nova hi ha estació de tren.

km 101.5 [E] Embarcador de Vinebre

km 99 Pas de l'ase  
Aquí el riu es fa estret

km 95.2 [E] Embarcador de Garcia

km 94.5 El pont del tren

km 90.6 [D] Embarcador de Móra d'Ebre

Móra d'Ebre és la capital de la comarca de Ribera d'Ebre. Té uns 5.000 habitants.

Al segle XVIII era duana de tràfic fluvial.

### *Allotjament*

Fonda Turú. Av. Comarques Catalanes, 1. Tel. 977 40 03 30

Hostal Sant Jordi. C. Mestres, 1. Tel. 977 40 04 58

km 90.4 [E] Embarcador de Móra la Nova

L'embarcador queda a uns 500m de la població.

Estació de tren

3.200 habitants

### *Allotjament*

Hostal Fontdemora. C. Major, 114. Tel. 977 40 0204

Fonda Barcelona. C. Major, 51. Tel. 977 40 03 36

Mas Subirats. Ctra. Nova de Garcia, s/n. Tel. 977 40 28 54

Hotel Móra Park. Ctra. Tivissa s/n. Tel. 977 40 009 29