

## 08. De Vinebre a Móra (11.2 km)

KM 101.5 / KM 90.3

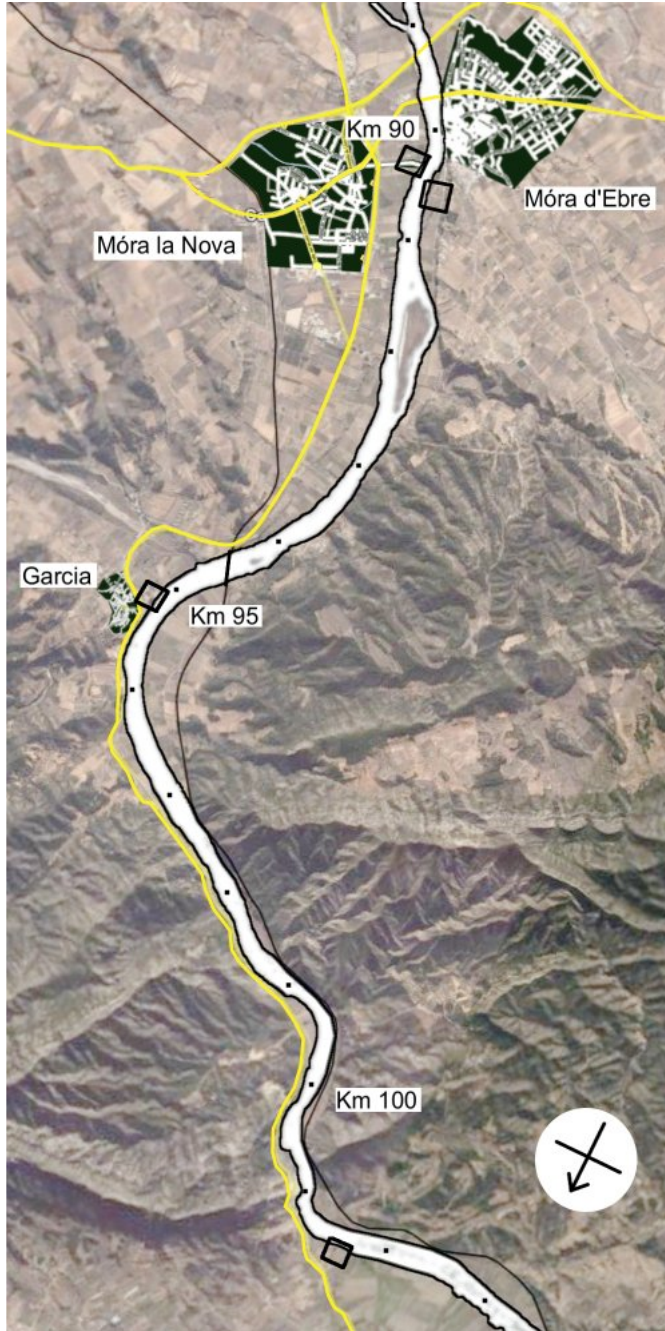

km 90.4 [I] Embarcadero de Móra la Nova

km 90.6 [D] Embarcadero de Móra d'Ebre

km 94.5 Puente del tren

km 95.2 [I] Embarcadero de Garcia

km 101.5 [I] Embarcadero de Vinebre

Etapa tranquila hasta Móra d'Ebre, entre colinas y pasos com el "Pas de l'ase" (Paso del burro).

En Móra la Nova hay estación de tren.

km 101.5 [I] Embarcadero de Vinebre

km 99 Pas de l'ase  
Aquí el río se estrecha

km 95.2 [I] Embarcadero de Garcia

km 94.5 El puente del tren

km 90.6 [D] Embarcadero de Móra d'Ebre

Móra d'Ebre es la capital de la comarca de Ribera d'Ebre. Tiene unos 5.000 habitantes.

En el siglo XVIII era aduana de tráfico fluvial.

### *Alojamiento*

Fonda Turú. Av. Comarques Catalanes, 1. Tel. 977 40 03 30

Hostal Sant Jordi. C. Mestres, 1. Tel. 977 40 04 58

km 90.4 [I] Embarcadero de Móra la Nova

Queda a unos 500m de la población.

Estación de tren

3.200 habitantes

### *Alojamiento*

Hostal Fontdemora. C. Major, 114. Tel. 977 40 0204

Fonda Barcelona. C. Major, 51. Tel. 977 40 03 36

Mas Subirats. Ctra. Nova de Garcia, s/n. Tel. 977 40 28 54

Hotel Móra Park. Ctra. Tivissa s/n. Tel. 977 40 009 29